+7 8342 27-04-36
430009, Республика Мордовия, г. Саранск, ул. Псковская, 2а, офис 315
mordoviaexport.ru
consult@mordoviaexport.ru

ОТЧЕТ
О ПРОВЕДЕНИИ БИЗНЕС-МИССИИ
В РЕСПУБЛИКУ БЕЛАРУСЬ
26.09.2023 – 28.09.2023

+7 8342 27-04-36
430009, Республика Мордовия, г. Саранск, ул. Псковская, 2а, офис 315
mordoviaexport.ru
consult@mordoviaexport.ru

С 26 по 28 сентября 2023 года состоялась бизнес-миссия компаний Республики Мордовия в Республику Беларусь, организованная Центром поддержки экспорта Республики Мордовия (далее – ЦПЭ РМ, Центр). В делегацию республики вошли представители следующих субъектов малого и среднего предпринимательства (таблица 1):

Таблица 1. Компании Республики Мордовия, участвовавшие в бизнес-миссии

№	Компания	ИНН	Описание
1	ООО «Трансвет»	1327030710	Производство электрических ламп и осветительного оборудования
2	ИП Салякаев А.Р.	132610720407	Производитель изделий из драгоценных камней и мореного дуба
3	ИП Адушкин С.А.	132800020499	Разработка и производство проводников

В рамках участия в бизнес-миссии ЦПЭ РМ оказал компаниям-участникам услуги по:

- формированию перечня потенциальных иностранных покупателей в стране проведения бизнес-миссии и организации деловых переговоров субъектов МСП с потенциальными иностранными покупателями в Республике Беларусь;
- консультированию по условиям экспорта товара в Республику Беларусь;
- формированию или актуализации коммерческого предложения для субъектов МСП;
- трансферу в Республике Беларусь.

26 сентября на площадке Минского отделения Белорусской торгово-промышленной палаты в г. Минск, Беларусь состоялась бизнес-встреча «Беларусь – Мордовия: возможности сотрудничества». В бизнес-встречи приняли участие **НАБЕШКО Сергей Владимирович** – генеральный директор унитарного предприятия «Минское отделение БелТПП», **ГУБАЙДУЛЛИН Игорь Вадимович** - Министр промышленности, науки и новых технологий Республики Мордовия, **БОРОДИН Алексей Павлович** - директор АНО «Центр развития конкурентоспособности Республики Мордовия» – руководитель центра поддержки экспорта Республики Мордовия, **БОРЧУК Виталий Петрович** - начальник главного управления внешнеэкономических связей Министерства промышленности Республики Беларусь, **КРАВЧЕНЯ Ирина Михайловна** - специалист первой категории управления ВЭД ОАО «Белорусская универсальная товарная биржа», представители от мордовских и белорусских компаний.

В рамках бизнес-встречи обсудили сотрудничество между двумя странами в сфере промышленности, промышленный потенциал Республики Мордовия, также поговорили о БУТБ (Белорусская универсальная товарная биржа), как о дополнительном механизме реализации продукции и поиска партнеров.

+7 8342 27-04-36
430009, Республика Мордовия, г. Саранск, ул. Псковская, 2а, офис 315
mordoviaexport.ru
consult@mordoviaexport.ru

На протяжении всего визита компании республики активно сотрудничали с белорусскими компаниями. Для предприятий региона были запланированы посещения профильных предприятий по индивидуальным графикам и выездные B2B-встречи с представителями белорусских компаний.

По итогам проведения бизнес-миссии подтверждена заинтересованность в приобретении услуг и продукции предприятий Республики Мордовия, были установлены прямые контакты с руководством компаний Республики Беларусь, что способствует развитию взаимовыгодных отношений между странами.

Фотоотчет

+7 8342 27-04-36
430009, Республика Мордовия, г. Саранск, ул. Псковская, 2а, офис 315
mordoviaexport.ru
consult@mordoviaexport.ru

+7 8342 27-04-36
430009, Республика Мордовия, г. Саранск, ул. Псковская, 2а, офис 315
mordoviaexport.ru
consult@mordoviaexport.ru
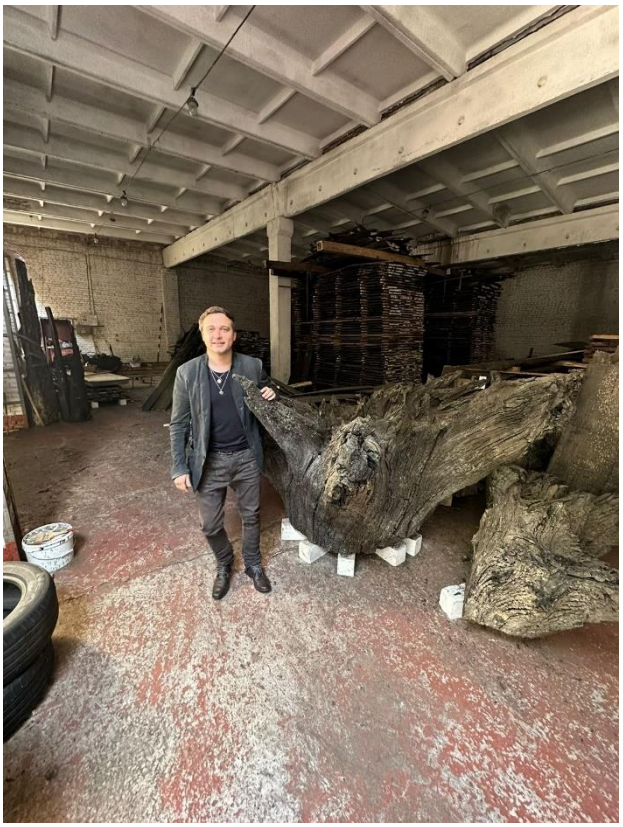
+7 8342 27-04-36
430009, Республика Мордовия, г. Саранск, ул. Псковская, 2а, офис 315
mordoviaexport.ru
consult@mordoviaexport.ru